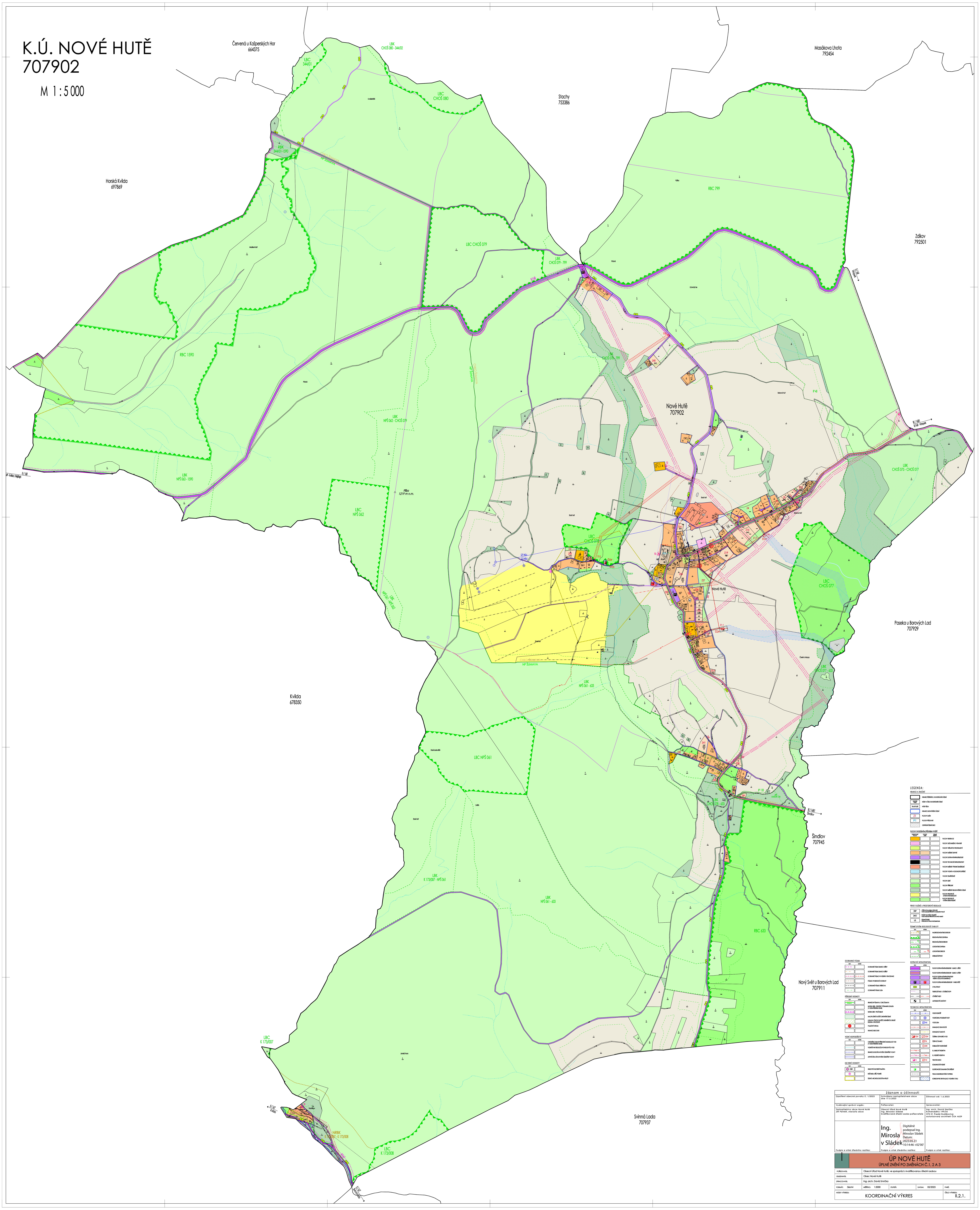

Záznam o účinnosti		
Opatření obecné povahy č. 1/2023	Schváleno zastupitelstvem obce dne 17.5.2023	Účinnost od: 1.6.2023
Vydávající správní orgán:	Pořizovatel:	Zpracovatel:
Zastupitelstvo obce Nové Hutě Jiří Petráň, starosta obce	Obecní úřad Nové Hutě Ing. Miroslav Sládek kvalifikovaná úřední osoba pořizovatele	Ing. arch. David Smrčka Komenského 199/35 370 01 České Budějovice autorizovaný architekt ČKA 4629
Podpis a otisk úředního razítka:	Ing. Miroslav Sládek — Digitálně podepsal Ing. Miroslav Sládek Datum: 2023.05.31 10:14:46 +02'00' Podpis a otisk úředního razítka:	Podpis a otisk razítka:

ÚP NOVÉ HUTĚ
ÚPLNÉ ZNĚNÍ PO ZMĚNÁCH Č.1, 2 A 3

POŘIZOVATEL	Obecní úřad Nové Hutě, ve spolupráci s kvalifikovanou úřední osobou
OBJEDNATEL	Obec Nové Hutě
ZPRACOVATEL	Ing. arch. David Smrčka
FORMÁT: 36xA4	MĚŘÍTKO: 1:5000 · STUPEŇ: · DATUM: 05/2023 · PARÉ:
NÁZEV VÝKRESU: KOORDINAČNÍ VÝKRES	ČÍSLO VÝKRESU: II.2.1.